CYO NIMUGENDE MWIGISHE

Par Alexis RWANYANGE

Injyana: ♩. ♪ ♩. ♪

Harmonisation; Jean Damascène KAZINDUTSI

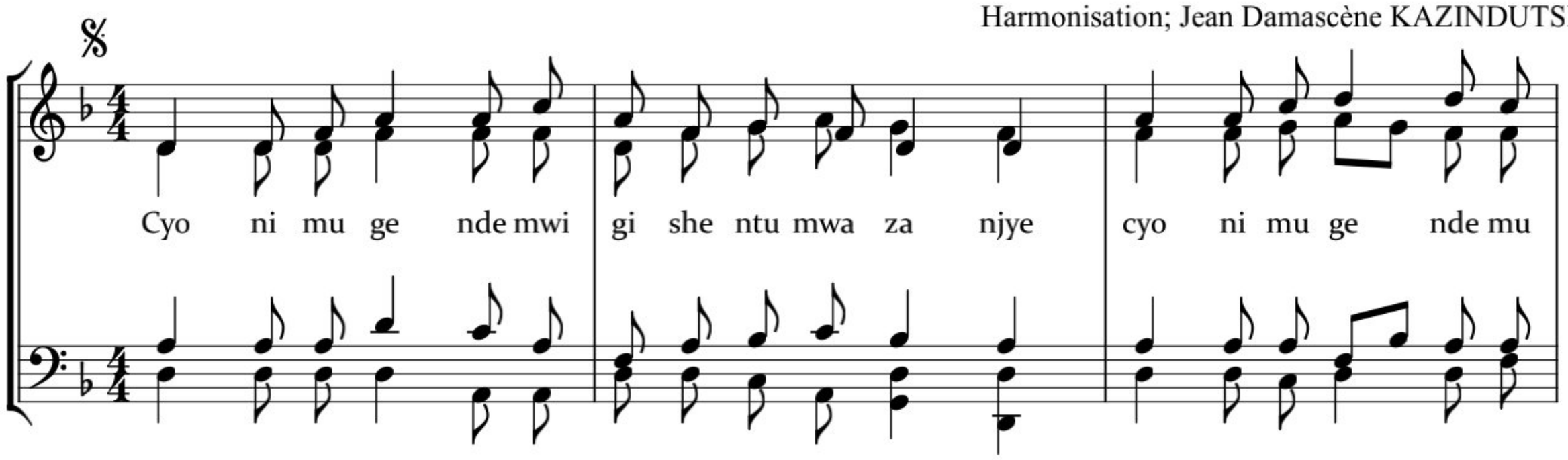

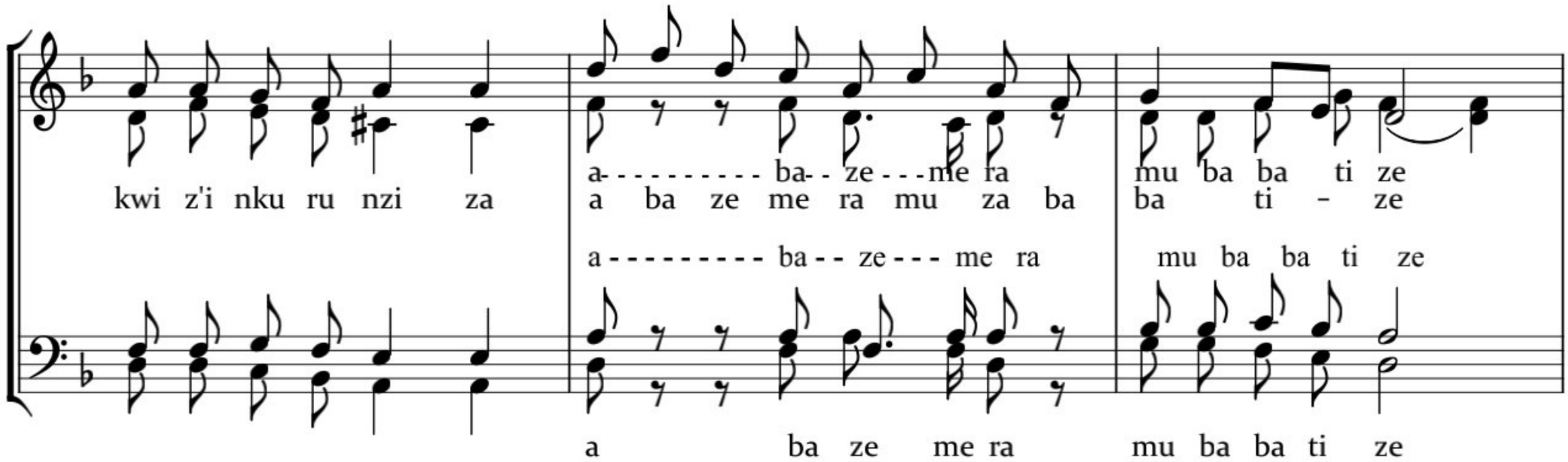

Fin

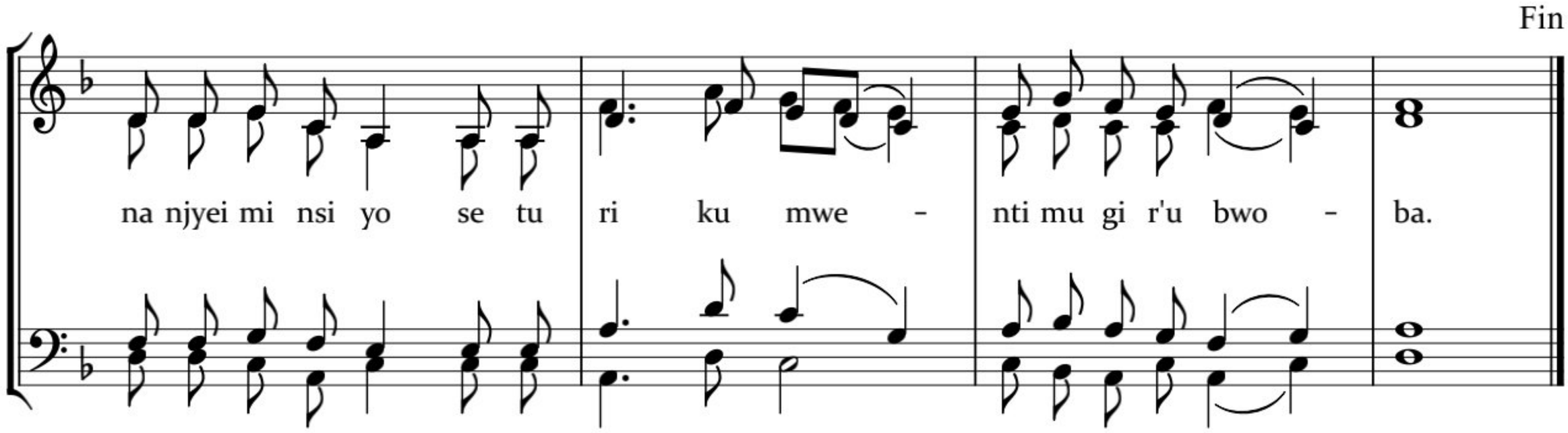

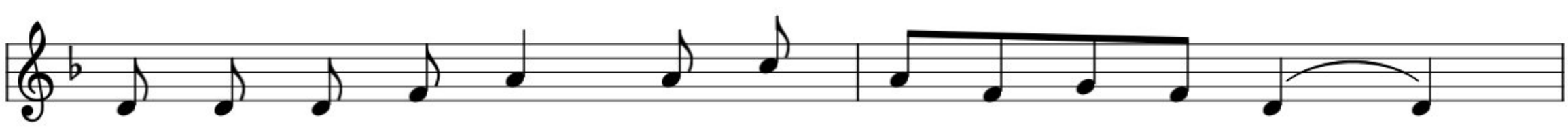

1. Nti	mu	gi	r'i	bi	ntu	mu	twa	ra	ntu	mwa	za	njye
2. Mbe	ga	ngo	bi	ra	ba	bi	hi	-		-	re	-
3. Ba	kwi	ya	mba	za	ba	te	s'u	wo	ba	ta	ru	mva
4. Nta	ki	ntu	ni	ra	ta	na	ki	ndiu	re	tse	Kri	stu
5. Nya	ga	sa	niu	twi	he	re	ku	gi	rau	bu	twa	ri
6. N'i	wa	cu	mu	Rwa	nda	twa	bwi	wei	nku	ru	nzi	za

Scanné avec CamScanner

CYO NIMUGENDE MWIGISHE

Tutti

1. ya b'i nko ni cya - ngwa se za ha bu na fe za
2. i bi re nge by'i ntu mwa zo ge z'i nku ru nzi za
3. ba kwe me ra ba - te se ba ta ra mu bwi rwa
4. n'u bwo njye ni ge - nga nya ma ra ku ri bo se
5. bwo kwo ge z'i nku ru nzi za a ho tu ri ho se
6. twa ge je jwe ho - n'i ntu mwa za we Ye zu

1. a ho mu nyu ra ho se mu ki - z'a ba rwa yi
2. i jwi rya bo rya ma ma ri ye - kw'i si ho se
3. ba mwi gi shwa ba te se ni ba - nta mwi gi sha
4. na hi se mo kwi gi r'u mu ga ra gu wa bo se
5. du fa shi jwe n'i ne ma za we - Ma na ya cu
6. wa tu mye - ngo zi kwi re mu ma ha nga yo se

1. mwa ha we ku bu - ntu na - mwe - mu ta nge k'u bu - ntu.
2. bi tyoi nku ru nzi za i kwi ra ho - se no ku mpe ra z'i - si.
3. ba kwi gi sha ba te se ni ba nta - mu ntu wi ge z'a ba tu ma.
4. ngo ni ga ru ri r'i mba gai ta ba - ri ka ya be nshi mu ri bo.
5. tu b'i ntu mwa za - we Mwa mi wa - cu zi ta gi rau bwo - ba.
6. u zi go ro re ra ku za zai wa - we u bu zi ra he re - zo.

Harmonisation à Kigali, 20/12/2018 à 18h20